Gemeinde
WEILERSWIST
Der Bürgermeister

Objektspezifische Anmerkungen

Ausschreibung der Unterhalts-, Grund- und Sonderreinigung sowie
Glas- und Rahmenreinigung
in den Objekten der Gemeinde Weilerswist

1. Bedienung Alarmanlage Gesamtschule

An der Gesamtschule Weilerswist (Martin-Luther-Str. 26, 53919 Weilerswist) ist durch den AN eine Alarmanlage zu bedienen (scharf/unscharf schalten). Die erforderliche Unterweisung erhält der AN vom AG.

2. Waschmaschinen-Anschlüsse und Lagermöglichkeiten

In den Schulen, im Rathaus sowie in den Asylunterkünften (außer Kölner Str. 159, 53919 Weilerswist) besteht die Möglichkeit Waschmaschinen vom AN anzuschließen.

Lagermöglichkeiten Los 1

In allen Schulen stehen Lagermöglichkeiten zur Verfügung (unterschiedlich in Menge und Größe). In den zur Verfügung gestellten Räumen erfolgt auch die Lagerung des Verbrauchsmaterials (wird durch den AG gestellt).

Lagermöglichkeiten Los 2

In nahezu allen Objekten stehen Lagermöglichkeiten zur Verfügung (unterschiedlich in Menge und Größe). In den zur Verfügung gestellten Räumen erfolgt auch die Lagerung des Verbrauchsmaterials (wird durch den AG gestellt) ein Zentrallager befindet sich im Rathaus.

3. Beispielhafte Objektfotos

Im Folgenden werden nur beispielhafte Objektfotos abgebildet, die einzelnen Objekte variieren in baulicher Ausstattung, Möblierung, Nutzung etc.

Im Zuge der Objektbegehung können die Begebenheiten vor Ort besichtigt werden.

Asylunterkunft Kombibau - Beispielfotos:





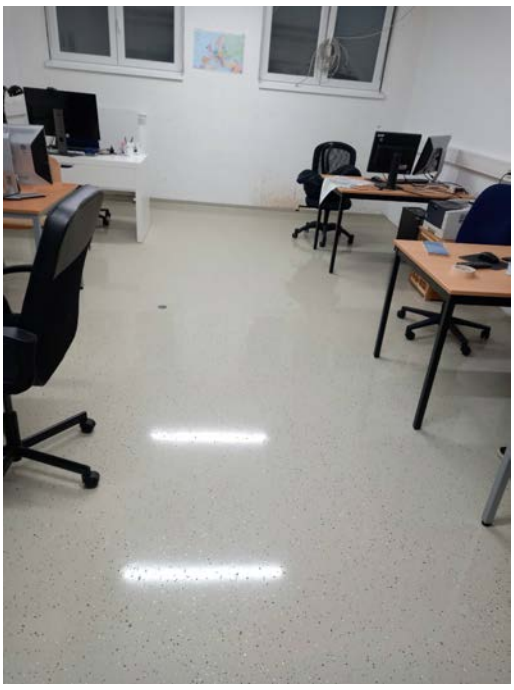



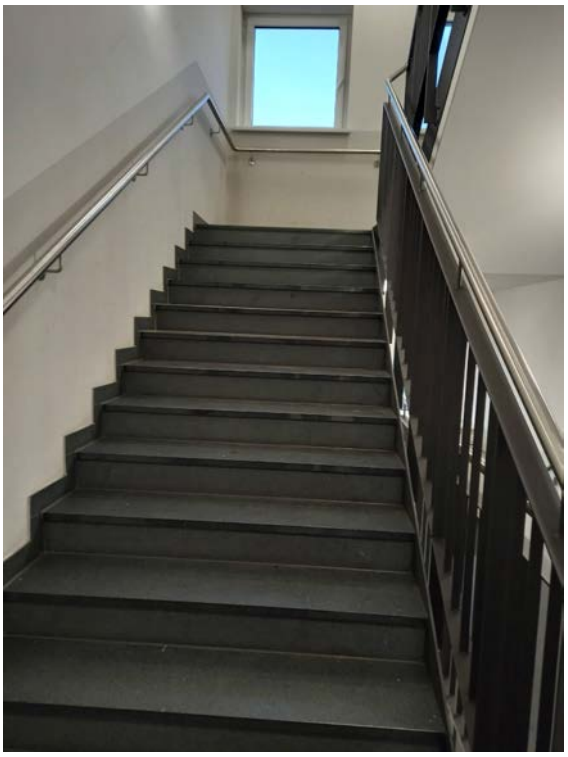



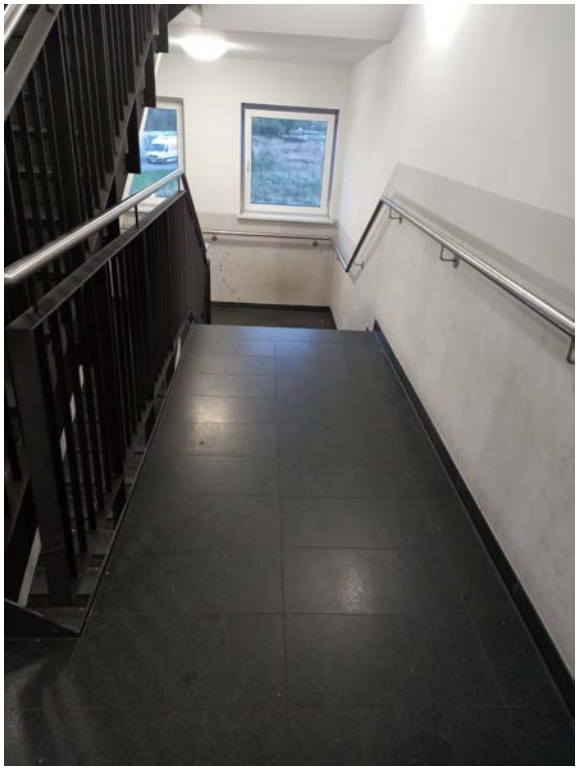



Asylunterkunft Bahnhof Derkum - Beispielfotos:

















Haus Heskamp Musikschule – Beispielfotos:

















Asyl- Obdachlosenunterkunft – Beispielfotos:

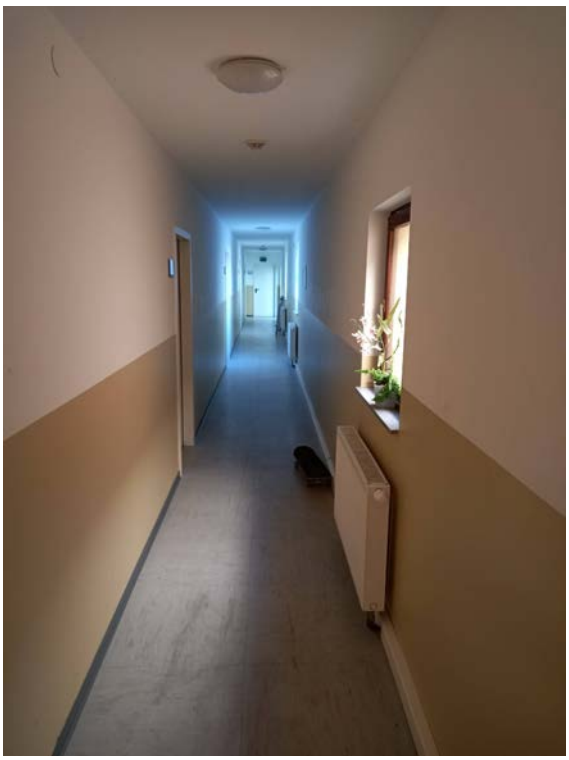















Spanisches Rathaus – Beispielfotos:







